FJELLNYTT

JUNI - JULI - AUG - SEPT 2020

ANSÄTTFJÄLLEN

Ut & njut!

Just befinner vi oss i en annorlunda tid. Ett litet virus har förändrat mycket för oss. Men vår fjällnatur är sig lik. Här kan man koppla av, reflektera över vad som är viktigt i livet och få nya krafter.

Förhoppningsvis kommer man efter pandemin sätta allt större värde på landsbygden och dess näringar. Köpa närproducerad mat, handla lokalt, semestra inom landet och värdesätta allt fint som finns nära oss.

Ortsbor och besökare - ni är viktiga för vår bygd. Kom ihåg att handla lokalt och stötta våra företag och föreningar. Då går vi starkare ur denna förlamande period.

Detta nummer av Fjellnytt fokuserar på aktiviteter i naturen. Vi är lyckliga som har den så nära inpå oss.

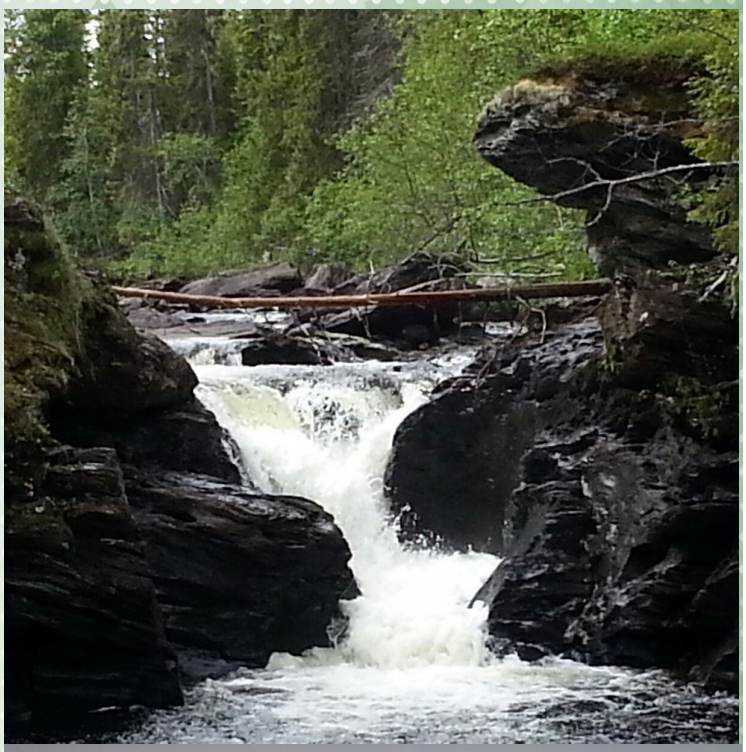

Välkommen till Ansättfjällen !

Återblick

Under den här rubriken presenteras intressanta händelser från en svunnen tid.

Hotagens Timmerhus (Cypern)

Från i slutet av 1960-talet och fram till 1999 så hade vi timmerhus- och träindustritillverkning i Hotagen som gav betydande arbetstillfällen i bygden. Om vi ser oss om i Hotagsbygden, länet och övriga landet så kan vi se en hel del rundtimrade hus, både stora och små som har tillverkats på Hotagens Timmerhus.

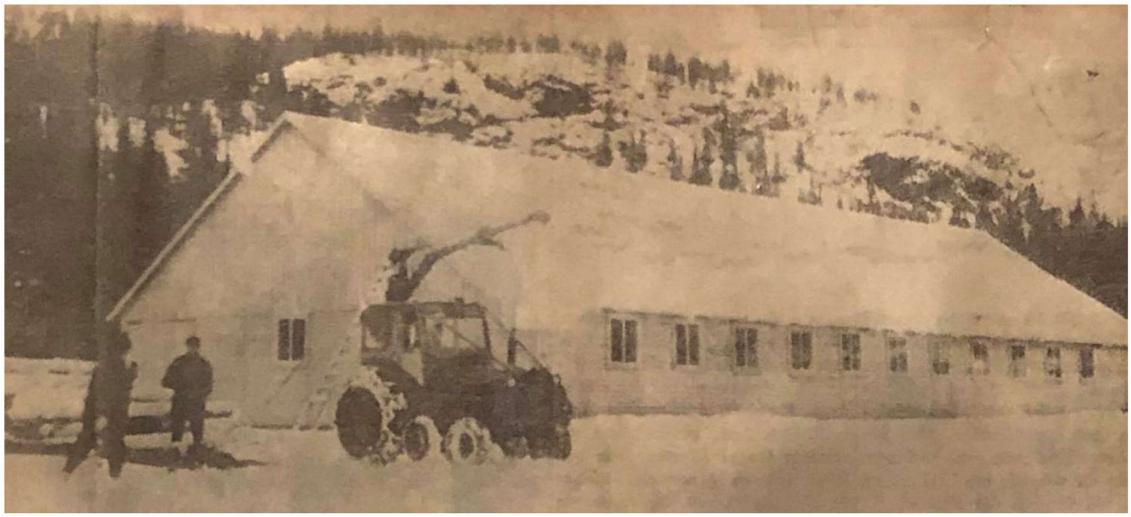

I den här byggnaden hade man cirkel-, kant- och klyvsåg. I den andra byggnaden timmer- och knutfräs.

I slutet av 1960-talet bildades Hotagens Timmerhusfabrik som ekonomisk förening. Projektet uppmuntrades av dåvarande Hotagens kommun och två byggnader uppfördes vid sidan av Lockringsberget efter vägen mot Kälen i Rötviken. Det var Valter Eriksson (Tarsan) från Sven i Föllinge som kom med iden och som var pappa till timmer- och knutfräsen för rundtimmer. Företaget sysselsatte 5-6 anställda och tillverkade sex standardtyper från 12 till 50 m3. Allt från tillverkning till uppsättning på plats hos kund. Det var också under den här tiden som timmerhusfabriken fick namnet ”Cypern” då några gubbar i området tyckte det var lite oroligt där precis som på Cypern.

1974 så såldes bolaget till Hotagens Timmerhus AB. Ägare var kommunen och Mats Stenmark som då flyttade upp med familjen från Vänersborg till Rörvattnet. Produktionen utökades till att även innefatta större villor i rundtimmer. Arkitekten Ola Nordvik anställdes som också flyttade till Rörvattnet med sin familj från Täby. Som mest var det 15 personer som hade anställning. 1981 gick fabriken i konkurs och 11 personer varslades om uppsägning. Mats Stenmark startade då bolaget Skogsjö Timmerhus AB och köpte tillbaka sitt företag och drev det vidare fram till mitten av 1980-talet. Han sålde då fabrikslokalerna till kommunen. Maskinerna tog han med sig till Skåne där han drev företaget vidare ett par år.

Därefter under några år så brukades sågen av ”Flintpojkarna” som var där och sågade virke.

1990 förvärvade Kjell Olsson, Skogsjö Träindustri AB fabrikslokalerna av kommunen och startade takstolstillverkning. Företaget drevs fram till 1999 och hade i genomsnitt fem anställda. Maskinerna såldes därefter till Sörli Bygg och byggnaderna till Norska vedbolaget som under några år producerade ved.

I maj 2007 så köpte Eivind Haugen byggnaderna. Han bedriver idag bland annat uthyrning av lokaler och säsongsförvaring av husbilar, husvagnar och båtar mm.

Hotagens Hembygdsförening

Källor: ”Rörvattnet en fjällbys historia” av Hans Andersson,
Nils-Erik Pålsson, Mats Stenmark, Kjell Olsson och tidningsurklipp.

Blomstervandring till Ansätten 2020

- ***GUIDADE VANDRINGAR:***

Lörd 18 juli ***Blomstervandring. Guide Anneli Åman***
Lörd 25 juli ***Växter för mat, medicin och magi. Guide Jana Novak***

Start kl. 10.00 från Bakvattnet. Leden är 2x6 km. Mer än halva sträckan är spångad, men ändå behövs vattentäta skor eller stövlar. Ta med matsäck för en heldagstur. Från Ansättens topp har man en storslagen utsikt över jämtländska fjällvärlden, skogar och sjöar. Begränsat antal deltagare! Måste förbokas.

- ***KURSDAG Lörd 1 augusti "Första hjälpen med örter" med Katerina Paleckova. Ring för mer info.***
- ***BOKA DIN EGEN PRIVATA GUIDNING – på förfrågan.***
- ***VANDRA SJÄLV med hjälp av ett informationshäfte.***

Vid ledens start finns en låda med informationshäften till ledens 25 stationer.
Pris 40 kr. Betalas med swish.
Hans Tingman och Rut Magnusson har gett ut en fin miniflora med foton av 150 fjällblommor. Kontakta Rut för mer info. fjallbjorken@bakvattnet.com

INFO: www.blomsterleden.se
BOKNING: 070-3384199 Jana

Föreningen Blomsterleden

RörvattnetsFiskeCamp

Camping, Stugor
Restaurang

Öppet året runt

Välkomna till Campingen i Rörvattnet
önskar
Raphael och Michael
0702455331

FLOTTARGÅRDEN

SKOG•FISKE•BOENDE

VALSJÖBYN

Välkommen att fiska i vårt natursköna område som innehåller ett stort antal sjöar, tjärnar och strömmande vatten.

Vi är din perfekta utgångspunkt för fiske i Hotagenkortets fiskeområde. Området innehåller bland annat den kända Toskströmmen med storöring.

Efter fisketuren så övernattar du i våra moderna välutrustade stugor som är belägna på strandkanten.

DRÖMFISKE Jämtland Härjedalen

www.flottargarden.se
gunnarh@flottargarden.se
070-296 59 87

Välkomna till Valsjöbua i Valsjöbyn

Lanthandel i hemtrevlig miljö.

Här kan du handla lite av varje, livsmedel, presenter, tips, lotter, beställa Systembolags varor och mycket annat. Besök vårt lilla Kaffe´ som finns i butiken. Sommartid går det att sitta vid vår uteplats.
Vi säljer Fiskekort till sommarens fiskeutflykter.
Vandringspass finns att hämta för spännande vandring och upplevelser i vår vackra natur.

"Upplev ljuset i Midsommartid,
se paradiset för många fjällblommor på Ansätten"

Här finns Turistinformation
Se tips att göra och kartor på www.hotagen.com
Se och göra på Krokoms kommun turistinfo.

www.valsjobyn.com, www.valsjobua.se Tel +46 (0) 645 32005

Ma råkes på Valsjöbua, trevlig sommar!

Våra öppettider : Måndag – Fredag kl 10-18 Lördag kl 10-14

Söndagsöppet kl 10-13 f o m 28/6 - 16/8

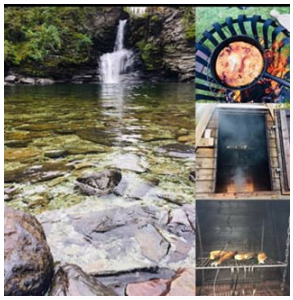

Fjällbjörken design

Vi lever karantänsliv och har därför inte planerat in några öppettider i Fjöset. Men bokade kunder är välkomna. Ring oss före besök!
Följ Fjällbjörken design på Facebook eller ring för mer information.

Rut 070/3800202
Kurt 070/3383633

Hårkankortet, ett nytt fiskekort som har sett dagens ljus tack vare ett projektarbete i Hotagenkortets regi. Genom ett samarbete med fem fiskevårdsområden så ger Hårkankortet sportfiskaren möjlighet att fiska i Hårkans vattensystem från norska gränsen vid Valsjöbyn ner till Indalsälven i Lit. Hårkankortet säljs på Ifiske.se

ÅSSK

Åkersjöns Snöskoterklubb

Åkersjöns Snöskoterklubb vill tacka alla ideella krafter, alla sponsorer och våra medlemmar för den här säsongen.

Ett extra stort tack vill vi rikta till alla markägare, ingenting skulle vara möjligt utan er!

HANDLARN

Rötviken

Tel. 0645-77 09 00

Öppettider Midsommar

Midsommarafton 19/6 10-14

Midsommardagen 20/6 Stängt

Söndag 21/6 10-14

Övriga dagar öppet som vanligt.

Måndag-Torsdag 10-18

Fredag 10-19

Lördag 10-14

Söndag 10-14 (från 21/6-16/8)

Sommarerbjudande

3 st valfria Malacopåsar á 80 g för 25:-

Du vet väl om att du kan ringa hit på tisdagar & torsdagar före kl.14 så plockar vi ihop dina varor och ställer ut på kajen, vi tar Swish!

Trevlig sommar önskar vi er alla!

Mathantverk från den jämtländska fjällvärlden

Vallgårdens Bär

Gårdsbutik och Café

www.vallgarden.com

SOMMARÖPPET I CAFÉ OCH BUTIK

Tors.-Lörd 11.00-17.00 2/7- 29/8

Hos oss hittar du prisbelönt mathantverk utan tillsatser. Äkta råvaror från skog och mark.

I gårdsbutiken säljer vi lokalproducerat, småskaligt mathantverk och i cafét serveras lunch, fika och nytt för i år är vår glass. Allt hemgjort förstås.

Om ni väljer att sitta ute har ni sällskap av våra kaniner och höns.

Vi följer noga Folkhälsomyndighetens råd och rekommendationer ang. Covid19

Varmt välkomna önskar Maria och Camilla

Facebook: Vallgårdens Bär

SKÄRVÅNGENS BYMEJERI AB

Sommar i Skärvången

Den 20 juni slår vi åter upp portarna till växthuscafét där vi dukar fram vår traditionella ostbuffé med ett urval av alla våra ostar.

Vi har tänkt till lite extra detta år så att alla ska känna sig trygga att besöka oss.

Ostbuffé alla dagar mellan kl. 11-16.

Butiken öppen vardagar 10-17

Lördag & söndag 11-16

www.bymejeriet.se

0645-40140

Bli rik på naturupplevelser i sommar!

ANSÄTTFJÄLLEN

Ansättfjällen erbjuder mängder av fina naturupplevelser.
Ta med fikakorgen och kameran, gå ut och njut av vår storslagna natur.

Får vi lov att tipsa om några härliga utsiktsplatser?

1. **Önrun, 856 möh**
2. **Ansätten, 1090,7 möh**
3. **Jon-Larsa-berget, 380 möh**
4. **Lockringsberget, 435 möh**
5. **Bergtippen, Stensjöns kraftverk, 691 möh**
6. **Strömhöjden, 463 möh**
7. **Björnklumpen, 562 möh**
8. **Penningkeisen, 1036 möh**

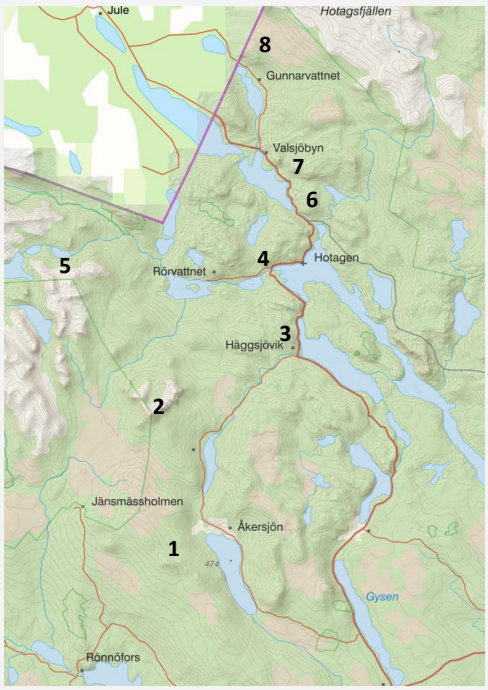

Fler tips kan du få hos bygdens INFO-POINTS , Handlarn i Rötviken och Valsjöbua.

Hyr en båt och gör en mysig tur med fiske, bad och fika.

Våra vattenfall bjuder på naturkrafter – live!

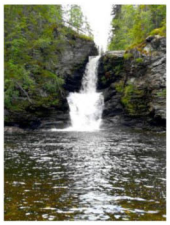

Ansättåns kanjon

Du blir garanterat nöjd om du gör ett besök vid Ansättåns kanjon. Ta god tid på dig och njut av det säregna landskapet. Börja längst upp vid skylten Broforsen. Ströva uppströms längs blankslipade hällar med jättegrytor. Gå nedströms längs en smal stig och upplev den otroligt trånga och branta kanjondalen. Här finns vackra växter i mängd; linnea, lappljung, ögonpyrola, björkpyrola, fjällruta, spindelblomster… Inget konstgjort "land" i världen kan ge samma glada spänning, samma mängder av skönhet, frihet och upplevelser.

Hasslingsåns fall & naturstig

Varje årstid är Hasslingsåfallet en sevärdhet. Vårens vattenrikedom gör fallen mäktiga, torra somrar är fallen som tunna silvertrådar. "Trappstegen" i fallen bildas av att sandstenslagren är olika starka. Där lagren är svaga har de nötts bort, där lagren är starka finns de kvar. Nöj dig inte med att bara se på fallen uppifrån utsiktsplatån. Gå ner mot vattnet och upplev spänningen av att vandra på mångmiljonåriga sandstensklippor. Här kan du möta naturen som den såg ut när stenåldersjägarna bodde här, när samerna började använda Hotagenmarkerna, när nybyggarna kom! En vandring till det ursprungliga! För hela familjen! Intill fallet finns en liten raststuga, där kan skydda dig från regn och rusk eller bara skriva ditt namn i gästboken.

Rengsfallet

Rengsfallet är Hotagens Tännforsen – mäktigt dånande och fascinerande. Vattnet har störtat ner här på samma sätt sedan senaste istiden – dvs. i 9000 år. Falltröskeln är amfibolit – en mycket hård stenart som garanterar att fallet finns kvar i tusentals år. Nära intill fallet bodde stenåldersjägare eller (kanske riktigare) fiskare. Här var bra fiske för 3000 år sedan och det är bra än idag. Nästan rörande är strömstareparet som brukar bo i fallets högra del. Dessa små lätta fåglar störtar sig rakt in i fallet. Där bakom har de sitt bo. Väl skyddat för människor och djur. Rengsfallet, fiskarna, strömstararna och människorna har levat bra tillsammans här i alla tider.

Toskströmmens forsar

Toskströmmen bjuder på två kilometer fina naturupplevelser. Stigarna längs båda sidorna av forsen är egentligen ordnade för fiskare. Men stigarna är lika bra för den som enbart vill vandra och uppleva dramatiken, omväxlingen och skönheten. Bara att sätta sig vid ett av vindskydden och tända en kaffebrasa är rogivande. Forsens dån överröstar till och med tankarna, du blir förhäxad av vågor, virvlar och stänk.

Välkommen till vildmarken!

Finn ditt eget ostörda paradis i Ansättfjällen och bli rik på upplevelser

Måste man ställa in semestern i år? Svaret är nej! Du behöver inte ställa in sommarens semester, åtminstone inte på grund av restriktionerna kring coronapandemin. Du kanske bara behöver ändra destination – och då föreslår vi att du väljer Ansättfjällen om du inte redan gjort det.

I Ansättfjällen lever du nära naturen. Här lever vildmarken, djuren och växterna, traditionerna och hantverket fortfarande ostört. Här möter du det genuina och äkta. Allt det som numera är så gott som bortrationaliserat i storstäder och turistorter. Inte ens plånboken behöver vara speciellt välfylld när du reser hit. Räkna istället med att bli rik på upplevelser. Och du behöver inte trängas med andra.

Fiske

Drömmer du om fiske i orörda älvar, fjällsjöar, tjärnar och strömmande vatten? I lugn och ro. Fjärran från vardagen. Med naturen som enda sällskap. I Ansättfjällen är chansen stor att du finner fiskeparadiset du alltid drömt om.

Området kan stoltsera med många vägnära fjällvatten, och ett av dessa är Bakvattnet i **Bakvattnets fvo**. Den vackra utsikten över Ansättfjället får man på köpet när man fiskar från båt eller pimplar på isen vintertid. Populär sjö bland fiskare både sommar som vinter. På sommaren är det öringen som är den vanligaste fångsten, och det är inte ovanligt med kilosfiskar. Båtar finns att hyra och uthyres på plats.

Inom **Hotagenkortets** område kan man välja mellan att fiska i sjöar, tjärnar, åar och slingrande skogsbäckar. Här kan alla, från amatören till den kräsnaste flugfiskare, hitta sitt smultronställe. Vid många av vattnen finns det vindskydd och grillplatser. Barn och ungdomar under 18 år fiskar gratis.

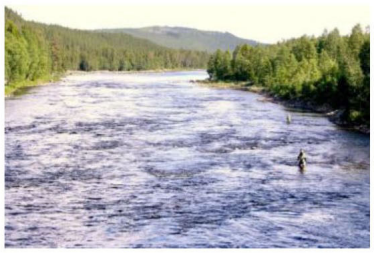

De fiskevårdsområden som ingår i Hotagenkortet är **Gunnarvattnets fvo, Valsjöns fvo samt Rörvattnet-Skogsjö fvo.** Alla tre områdena lockar med fint fiske och här finns inom sportfiskekretsar kända begrepp som "Rörvassdalen" och "Valsjöbyn" – och det är inte för inte som flera av Drömfiske Jämtland Härjedalens anläggningar finns just här. Båtar för många av vattnen finns att hyra i Rörvattnet och i Valsjöbyn.

Åkersjöns fvo bjuder på fiske i klart och rent fjällvatten med god tillgång på röding och öring i Åkersjön samt Åkerån med nästan 10 km öringsfiske.

Alla de här områdena är även medlemmar i **Fiskevägenkortet**, som är ett samarbetsprojekt mellan 9 fiskevårdsområden längs Fiskevägen, väg 340, som går mellan Krokom och norska gränsen. Här finns fiske i älvar, åar, bäckar, tjärnar och sjöar – och allt på ett fiskekort. Här kan man utöva alla typer av fiske från mete till flugfiske och här kan man få alla typer av fångster som öring, röding, gädda, abborre, harr och sik. Här finns allt från fina storöringsvatten till vatten med fina bestånd av t ex abborre och sik.

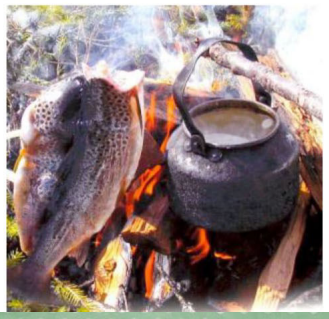

Läs gärna mer om fisket i bygden på www.hotagen.com och www.dromfiske.com

Vandring i ANSÄTTFJÄLLEN

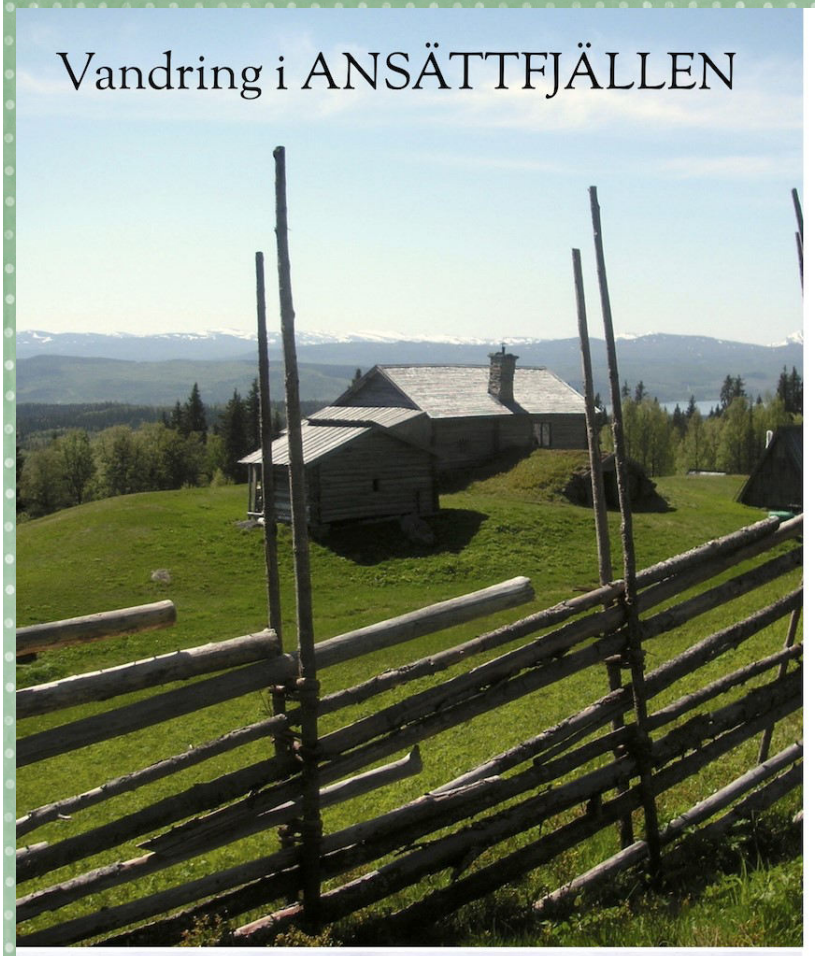

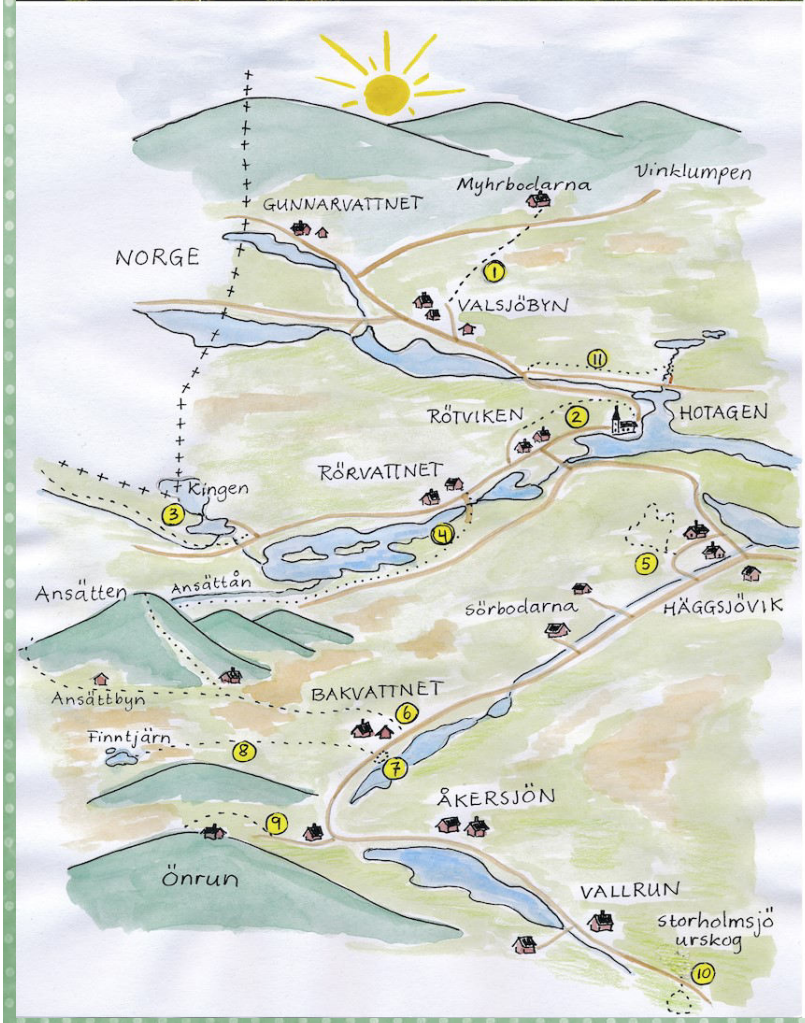

Vandra 11 markerade leder i Ansättfjällen

1. Buvägen
Valsjöbyn - Myhrbodarna

2. Kommissionsleden
Rötviken - Hotagen

3. Grubbdalsleden
Rörvattnet - Grubbdalen

4. Ansättåleden
Rörvattnet - Bakvattnet

5. Andrum
Häggsjövik

6. Blomsterleden
Bakvattnet - Ansätten

7. Barnens Naturstig
Bakvattnet

8. Finntjärnleden
Bakvattnet - Finntjärn

9. Önruleden
Åkersjön - Önrun

10. Storholmsjö
Naturreservat

11. Strömhöjden
Toskströmmen

www.ansattfjallen.com

VANDRINGSPASS

SAMLA STÄMPLAR OCH VINN FINA PRISER

Ut och rör på dig i sommar och upptäck nya vyer och vandringsstråk!

Vandra längs: Andrum, Ansättåleden, Barnens naturstig, Blomsterleden, Buvägen, Björnklumpen, Finntjärnleden, Kommissionsleden, Strömhöjden och Önruleden.

På varje led finns en stämpel. Stämpelkort hämtas och lämnas i en låda vid ledens start från 1/7-1/10. Lycka till!

Mer info finns hos bygdens INFO-POINTS, Handlarn i Rötviken och Valsjöbua.

Hotagens Kursgård

Kom - Njut - Koppla av

Den gamla prästgården i Hotagen har mycket att erbjuda. Jag kommer att hyra ut 3 stugor och ett enkel- och ett dubbelrum. Bastu och Jacuzzi kan bokas per timme. Jag erbjuder en riklig frukost för nattgäster. Till lunch eller middag serverar jag enkel hemlagad mat vid familjebordet.

Jag vill särskilt erbjuda kvinnor (och män) ett utrymme av lugn och kreativitet, en plats för en paus. Av egen erfarenhet vet jag, att vistas i naturen och arbeta med händerna har en mycket helande effekt. Sticka, virka, sy, skapa gåvor själv.
I en sådan fas av mitt liv upptäckte jag arbetet med speciella figurer, «Bibliska Figurer Schwarzenberg». De berättar inte bara den bibliska historien, skapandet av en figur är en kreativ process som glädjer sinnena och är bra för själen - att vara helt här och nu. Att arbeta med en figur betyder ofta tyst skapande och tid för bearbetning. Bibliska figurer är en sensuell berikning i förkunnandet av det kristna budskapet. Med sitt livliga visuella språk kompletterar och stöder de ord och text. Jag erbjuder kurser för församlingar att göra egna figurer för gudstjänst eller kyrkokurser. Bibliska figurer Schwarzenberg finns inte att köpa utan tillverkas i kursverksamhet. www.vkbfs.ch
Jag kommer ursprungligen från Schweiz. Med 30 års yrkes-erfarenhet i ledningsfunktion inom hotellbranschen i stora vårdföretag har jag förvärvat mycket kunskap. Jag vill gärna överföra denna kunskap till intresserade parter och hjälpa till att optimera processer.

Under lång tid hade jag en önskan att inte bara tillbringa semester i norra Sverige varje år utan att bo där. I november 2018 genomförde jag mina planer och exakt ett år senare blev min dröm att äga min egen prästgård i Hotagen.

En lycka för mig och förhoppningsvis snart för mina gäster. Jag ser fram emot nya möten.

Hoppas vi ses snart Beatrice Baumer

Hotagens Kurs Gård, Hotagen 123, 835 63 Föllinge,
+46 (0) 76-134 01 11,

bea.baumer@gmx.ch, www.hotagenskursgard.com

Beatrice Baumer

ÅKERSJÖ TRAMPEN

Kl. 10 den 22 augusti 2019

Start och mål vid Åkersjöns Camping & BikePark

VÄLKOMNA
till ett cykel-motionslopp på 75 km mellan
Åkersjön-Häggsjövik-Skärvången-Storholmsjö-Åkersjön

ANMÄLAN: 200 kr på SWISH 123 228 8744

INGÅR: Vatten/saft i Björnrun och Vassledryck i Skärvången vid mejeriet, 2 lotter till lotteriet samt grillbuffé på Drivan.

INFO: Tel. 070-349 64 44 | info@akersjonsfjallhotell.com | www.akersjonsfjallhotell.com

Åkersjöns camping · Åkersjön BikePark · Åkersjöns Fjällhotell · Fjällbjörken design · Skärvångens Mejeri AB · flyttatillfjallen.se

Sommar 2020
Temaveckor i Fjällen

hos ÅKERSJÖNS FJÄLLHOTELL i samarbete med FJÄLLSPIRIT och RESEAGENTEN

AKTIVITETSPROGRAM
Hela programmet, priser mm finns på akersjonsfjallhotell.com

- Multiaktivitetsvecka i vackra Åkersjön
  19 juli - 24 juli: Far & son eller mor & dotter
  26 juli -31 juli: Familjevecka
  2 augusti - 8 augusti Singelvecka
- Lugnvecka - Yoga & Fjäll
  12 juli - 17 juli 2020
- Jämtland Mathantverk
  10 augusti - 15 augusti
- Seniorveckorna
  17 augusti - 21 augusti
  24 augusti -28 augusti
- Yoga & Måbra helg
  28 augusti - 30 augusti
- Exklusiv fjällfiske-upplevelse
  15 juni - 15 september

Åkersjöns Fjällhotell · RESE AGENTEN · Fjällspirit Bushcraft

Tel. 070-349 64 44 // info@akersjonsfjallhotell.com

Jet Sleddogs
Husky Adventure Sweden

Välkomna till vår Husky-gård på Björnrun.

Bo nära naturen och må gott!

Bakvattnets Byalag

Välkommen
att hyra vår fina lokal som ligger mitt i Bakvattnet.

Perfekt när du skall ha något event, en fest, utbildning eller något annat.

Du behöver inte bo eller ha stuga i området för att hyra lokalen, vi välkomnar alla!

Fullt utrustad för 65 pers, handikappsanpassad.

Hjärtstartare finns i lokalen.

Ring för info:

Margareta Magnusson tel 070-697 72 51

Lördag 29 Augusti kl. 20.00 Byalaget siktar på att hålla sedvanlig Lyskväll nere vid sjön. Medtag egen matsäck/grillkorg/fikakorg och gärna någon marschall. Gott om plats att hålla avstånd.

Håll utkik på byns anslagstavlor och i sociala media.

Nu ser vi fram emot nya leder i Ansättfjällen

Utkörda ledstolpar vid Myrklumpen

Projektet **För en välkomnande bygd i Ansättfjällen** är i full gång och nu ser vi fram emot att förverkliga av fem nya leder som ska binda ihop bygden.
De nya lederna är:

- Rörvattnet – Rötviken - Valsjöbyn (21 km)
- Rötviken – Lockringsberget (1 km)
- Valsjöbyn – Gunnarvattnet (8 km)
- Gunnarvattnet – Myrklumpen (8 km)
- Myrklumpen – Penningkeisen (5 km)

Vi ska också uppdatera alla välkomst– och byskyltar så att de blir aktuella och ta fram sevärdheterna Hällmålningarna och grottan Björnråkskällaren i Norra Skärvången.

Projektet finansieras av LONA och är ett samarbete med Krokoms kommun och Ansättfjällen. Det är ett treårigt projekt som räcker till år 2022.

En projektgrupp har bildats och arbetet har kommit igång med stolpmålning och utkörning av drygt 60 stolpar på leden Gunnarvattnet—Myrklumpen. Även virket för bron över Storbäcken strax ovanför Villa Skottland är behandlad och utkörd. Mats och Arne har tillverkat 13 skyltställ som är klara för montering och målning.

En arbetsgrupp har bildats som ansvarar för utformning och design av by-, led– och informationsskyltar.

Under sommaren så kommer lederna att markeras ut i terrängen och förberedas för uppskyltning. En del broar, vindskydd och sittbänkar kommer också att börja byggas på plats. Vid grottan Björnråkskällaren så kommer en trapp och en avspärrning att byggas.

Under 2021 så är planen att färdigställa lederna det vi hinner. Vi kommer också att påbörja välkomst– och byskyltarna. Sista året slutför vi och då skall allt vara klart.

Arbetet är helt ideellt och är ni intresserade av att hjälpa till så är ni jättevälkomna att höra av er till Arne Wiklander på telefon 072-2320875 eller arne.wiklander@yahoo.se

Ledstolparna är färdigmålade och klara för utkörning

Brovirket är färdigbehandlad med bryggsmörja

Björnråkskällaren i Norra Skärvången

LOkala NAturvårds satsningen

Ansättfjällens medlemmar:
maj 2020

Magnussons Fjällanläggn. Bakvattnet
Fjällbjörken design, Björnrun
Rörvattnets Fjällhotell
Fahlströms Bygg i Valsjöbyn AB
Skärvångens bymejeri AB
Önruns Fjällby
Camping Åkersjön AB
Valsjöbua
Hotagenkortet
Häggblomman, Häggsjövik
Häggsjöviks El & VVS
Jänsmässholmens Fjällhotell
Mats skoter AB, Lillholmsjö
Åkersjöns fiskevårdsområdesförening
Gästgivargården, Lillholmsjö
Flottargården, Valsjöbyn
Rötvikens byalag
Bakvattnets byalag
Rörvattnets intresseförening
Valsjöbyns byalag
Val Trä & Teknik, Valsjöbyn
Valsjöns Rörservice
Skansen Klintaberg, Valsjöbyn
Hotagens hembygdsföerning
Åkersjöns Snöskoterklubb
Handlarn, Rötviken
Åkersjöns Högruns byalag
Hotagens Snöskoterklubb
Föreningen Blomsterleden
Bakvattnets fiskev.omr.förening
Häggsjöviks byalag
Skärvångens Skogs– och Tomt AB
CG Westlund AB, Valsjöbyn
Erixons Entreprenad i Rötviken AB
Rörvattnets Fiske Camp
Hotagens Administration & service
Rolf & Sonja Hestner, Åkersjön
Rörvattnets stugby
Vallgårdens bär, Vallrun
Gunnarvattnets byggnadsförening
Skärvångens byalag
Lake House Media-Webb,Print &PR
Jet Sleddogs, Björnrun
Hotagen Sports Club
Öberggruppen AB, Vallrun
Svenska Kyrkan
The Real Experience AB
Myhrbodarna, Valsjöbyn
Gruvelns Byförening, Hotagen
Åkersjön Skilodge
Bränna Gårdsmejeri, Valsjöbyn
Hel och hållen i Hotagen
Värmehem i Jämtland, Bakvattnet
Vallruns byamän
Hotagens kursgård

Stödjande privatpersoner:
Rune Mellergård, Häggsjövik
Tord Blom, Häggsjövik
Karl Schiller, Valbo
Harriet Backlund, Sundsvall
Mats Larsson, Skärvången
Marianne & Per-Erik Magnusson
Sonja Hansson, Johan Petrusson
Elisabeth, Christer Byström, Nälden
Kristina Molin, Häggsjövik
Ambjörn Sandler, Frösön
Tommy Jonasson, Strömsund
Eva, Anders Hansson, Östersund
Åsa Wiklund, Nälden
Roger Österman

FJÄLLNYTT
ANSÄTTFJÄLLENS
INFORMATIONSBLAD

Nästa nummer kommer ut i början på november.
Manus senast 20 oktober.

Fjällnytt trycks och finns tillgängligt på butiker och företag inom Ansättfjällen. Dessutom skickas det på mail till alla medlemmar. Alla får gärna hjälpa till att sprida det. Fjällnytt finns även på Ansättfjällens hemsida.

REDAKTION

Katarina
fjallbacken@bakvattnet.com
Margareta
maggan.rotviken@hotmail.se
Rut
fjallbjorken@bakvattnet.com

ANSÄTTFJÄLLEN

Föreningen Ansättfjällens styrelse 2020

Ordförande Michael Hallquist

Ledamot Markus Eis

Ledamot Gunnar Fahlström

Ledamot Jeanette Olofsson

Ledamot Gunnar Heibring

Suppleant Michael Jonasson

Suppleant Stig Vallén

Adjungerad:

Maritha Grelsson (kassör)

BLI MEDLEM ?

Alla företag och föreningar i bygden från Lillholmsjö upp till Gunnarvattnet är välkomna som medlemmar.

Kontakta Marita Grelsson
tel. 070-2988218 så får du veta mera.

www.ansattfjallen.com

Gilla oss på facebook

Vad händer i Ansättfjällen